MEGA WORLD vol.8

メガ ワールド

ハイパワーゲーム満載!!
断然おもしろいメガワールド!

It's MEGA world.

MDソフト
- シャイニング・フォースII ～古えの封印～
- マクドナルドトレジャーランド アドベンチャー
- ガンスターヒーローズ
- キング オブ ザ モンスターズ
- パーティークイズ MEGA Q
- コラムスIII ～対決!コラムスワールド～
- ペブルビーチの波濤
- アラジン
- 幽遊白書外伝
- 雀皇登龍門

CDソフト
- ソニック・ザ・ヘッジホッグCD
- 笑ウせぇるすまん
- 夢見館の物語
- アルスラーン戦記
- ダーク・ウィザード ～蘇りし闇の魔導士～

SEGA

すべてを超えた一大巨編!!
革新のロープレ伝説、ここに誕生!

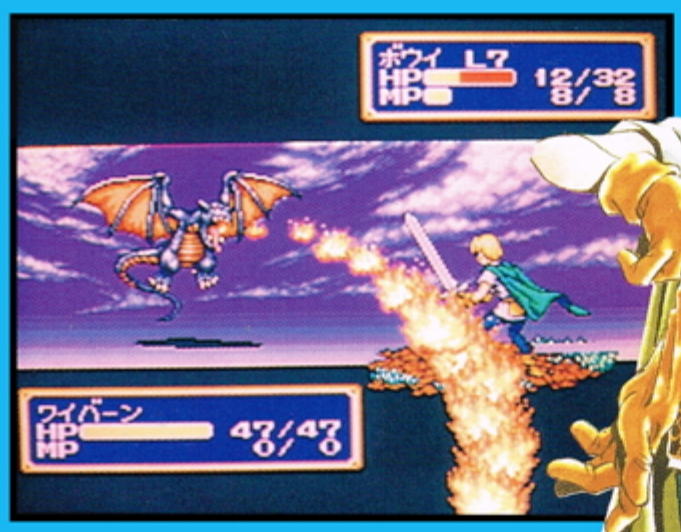

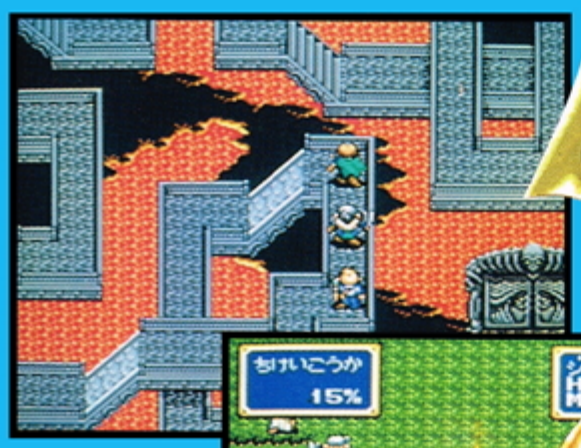

SHINING FORCE II

メガドライブ専用

©1993 SEGA

シャイニング・フォースII ～古えの封印(いにしふういん)～
10月1日発売予定 8,800円

トレジャーハンターのジッポが伝説の財宝を手にしたとき、グランシール城が暗雲に包まれた。さあ、伝説の謎を解きあかす壮大なる冒険のときが訪れたのだ。戦闘が、イベントが、ビッグスケールの興奮で連続展開。待望のタクティカル・ロープレが、いよいよ登場です。

メガドライブ専用

ドナルドが夢の世界で大冒険!
宝の地図はどこにある?!

マクドナルド トレジャーランド アドベンチャー

Treasure Land Adventure

9月23日発売予定
6,800円

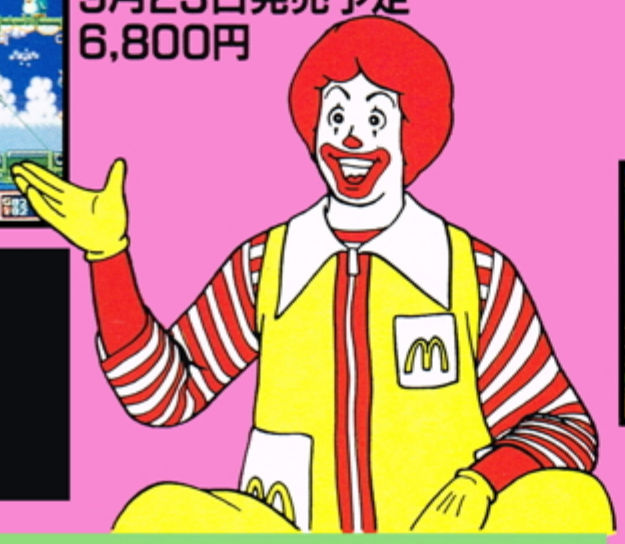

森の中で見つけた1枚のちぎれた地図。「ひょっとすると、これは宝の地図?」さあ、人気者のドナルドが、スリルいっぱいの冒険に出発したぞ。

マクドナルド及びキャラクターは、McDonald'sCorporationの許可を得て使用したものです。
©1993 McDonald's Corp. ©1993 SEGA

GUNSTAR HEROES™

ガンガン、バリバリ撃ちまくれ! 爽快のノンストップバトルだ!

ガンスターヒーローズ
9月10日発売予定
6,800円
©1993 SEGA

メガドライブ専用

悪の帝国軍の野望を阻止するため、14種類の強力な武器を手に我らがヒーロー、ガンスターズが立ち上がった。邪悪な敵に、正義の弾丸をたたき込め。

高性能で低価格
MEGA DRIVE 2
メガドライブ2
12,800円

ソニック・ザ・ヘッジホッグCD
9月23日発売予定　8,800円

©1993 SEGA

MEGA CD
メガ-CD専用

胸ワクワクのソニックが、MEGA-CDワールドで大活躍！

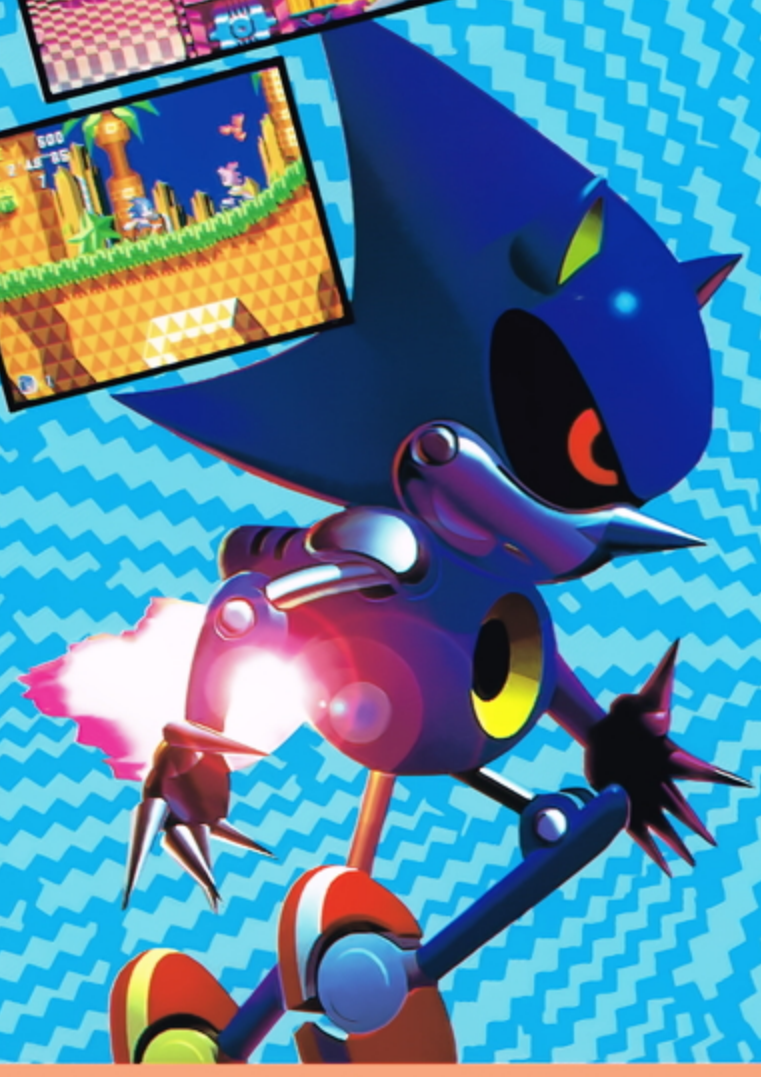

スピーディーなゲーム展開で人気のソニックが、大容量のメガ-CDに帰ってきた。今回は、追っかけ女の子の"エミー"や最強のライバル"メタルソニック"、オープニングのフルアニメ、メインテーマ曲、スペシャルステージなど、楽しさと興奮がめいっぱい入っているぞ。

MEGA CD
メガ-CD専用

テレビアニメを見ているような新感覚アドベンチャーゲーム！

笑ウせえるすまん

9月17日発売予定　7,800円

©藤子Ⓐ・シンエイ・中央公論社・TBS
©1993 SEGA ©1993 COMPILE

フルスクリーンで展開するアニメーションと音声によるゲーム進行。しかも、3本のシナリオそれぞれに違う結末がたのしめるマルチエンディングを用意。悩みを抱えた人々のココロのスキマを、喪黒福造がお埋めします。

メガドライブのニューハイパーアタッチメント/
MEGA-CD 2
メガ-CD2
29,800円

現実感を最新の画像処理技術で追求した、新時代のアドベンチャーゲーム！

夢見館の物語

MEGA CD メガ-CD専用

©1993 SEGA

12月発売予定 7,800円

質感までも表現した特殊CG画像を採用し、流れるように切れ目なく動く映像を再現。プレイヤーは、実際に館の中を移動しているかのような感覚でゲームの中に入り込みます。アイコンやコマンド入力などもなく、従来のアドベンチャーゲームでは味わえない新感覚のゲームシーンが体験できるマルチメディアのMEGA-CDゲームです。

人気ファンタジーノベルの魅力を大容量MEGA-CDでゲーム化！

MEGA CD メガ-CD専用

アルスラーン戦記

ORIGINAL STORY ©田中芳樹／角川書店
MOTION PICTURE ©田中芳樹／角川書店・ムービック・ソニーミュージックエンクテイメント
COMPUTER VIDEO GAME ©SEGA 1993

10月発売予定 7,800円

壮大なストーリーと個性的な登場人物で人気の高い「アルスラーン戦記」を、贅沢なフルアニメーションを駆使したビジュアルで再現。原作の持つ魅力をすべて盛り込んだファンタジー・シミュレーションです。

1人でも、多人数でも、盛り上がり絶対の新コラムス！

MD メガドライブ専用

COLUMNS III

コラムスIII ～対決／コラムワールド～
10月15日発売予定 6,800円 ©1993 SEGA
（セガタップ対応ソフト）

プレイ人数は1人から5人までオーケー。もちろん対戦モードも豊富に用意。アッと驚く仕掛けの数々で、一段とコラムスワールドがパワーアップしたのだ。

崩壊した大都会で始まる
モンスターたちの大決戦！

メガドライブ専用

KING OF THE MONSTERS

©SNK 1991 REPROGRAMMED ©TAKARA CO.,LTD. 1993

キング オブ ザ モンスターズ
10月15日発売予定 8,800円

高度に発達した文明国家は、自然界を大きく破壊していた。そしてついに、この病んだ地球の各地から、突然変異のモンスターが一斉に出現した。その中でも、最強を自慢する４体のモンスターが集まり、命をかけた最終決戦がスタートした。

対局相手は9人のトッププロ、実力本位の本格派麻雀ゲーム！

メガドライブ専用

雀皇登龍門

じゃんおうとうりゅうもん

10月22日発売予定 6,800円
（セガマウス対応ソフト）©1993 GAME ARTS

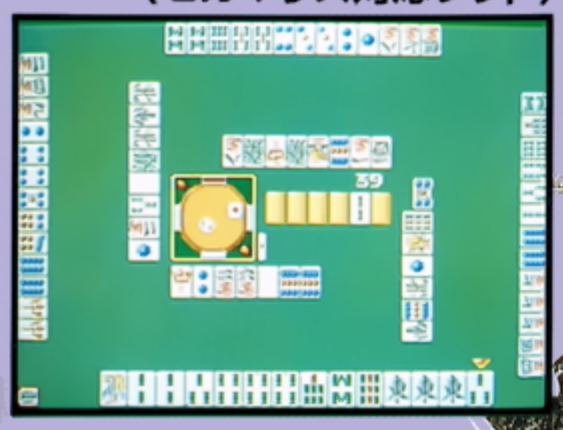

日本プロ麻雀連盟がタイトル戦に用いる「競技ルール」を採用。真の実力だけで対局できる本格麻雀ファン待望のソフトです。

多彩なゲームモードで楽しむ超リアルゴルフゲーム！

メガドライブ専用

NEW 3D GOLF SIMULATION

ペブルビーチの波濤

はとう

10月8日発売予定 8,800円
©1993 SEGA ©1989 T&E SOFT Computer Design by T&E SOFT

きめ細かなコース設定とリアルな感覚で人気のゴルフゲームが、ついにメガドライブに登場。夢の名門コースで豪快なショットをかっ飛ばせ。

高性能で低価格
MEGA DRIVE 2
メガドライブ2
好評発売中／12,800円

MEGA CD
メガ-CD専用

仮想現実を超えた興奮と話題性、マルチメディアゲームの集大成！

NIGHT TRAP

ナイトトラップ ©1992 Digital Pictures,Inc. ©1993 SEGA
11月発売予定 8,800円

湖のほとりに建つマーチン家の別荘に招待された５人の女の子と1人の男の子。しかし、この周辺では最近、若者の失踪事件が多発していた。彼らが別荘に到着すると、さっそくトラブルが……。サスペンスシネマの中にいるような実写取り込み画像で展開する事件と謎。そして、最後に待っている意外などんでん返し。海外で絶賛をあびた最新のインタラクティブ・CDゲームです。

4人の聖王にかせられた運命の協奏曲！

MEGA CD
メガ-CD専用

DARK WIZARD

ダーク・ウィザード ～蘇りし闇の魔導士～
©1993 SEGA シナリオ＆監修 寺田憲史
11月発売予定 6,800円

新世代のCDマシン
MEGA-CD 2
メガ-CD2
29,800円

個性的な４人の主人公それぞれに、壮大な冒険物語を用意。しかも、戦略性をプラスした斬新なシステムを採用し、今までのロープレでは味わえないような斬新なプレイ感覚が楽しめます。必見のフルアニメーションとともに、いよいよMEGA-CDから登場します。

アラジン

11月発売予定
7,800円

Disney's Aladdin

メガドライブ専用

愛と感動のディズニー映画を、メガドライブゲームソフトで再現！

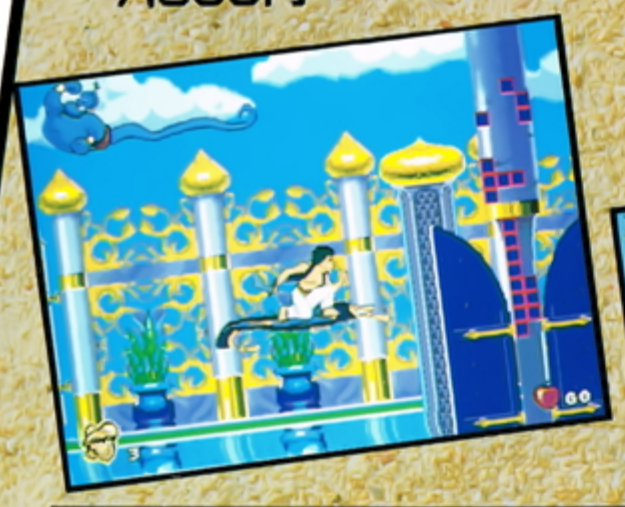

貧しい青年アラジンが、魔法のランプの魔人ジーニーの力で、お姫さまのジャスミンの心をとらえたまではよかったのですが……。愛と感動で大ヒットした映画とシーンを、ディズニースタジオの入念なチェックと美しいBGMで忠実に再現。夢のようなディズニー映画の世界がもうすぐメガドライブで楽しめます。

© The Walt Disney Company

悪事をはたらく妖怪どもに、必殺の霊丸をたたき込め！

メガドライブ専用

幽遊白書 外伝

©富樫義博／集英社・
フジテレビ・スタジオぴえろ

11月発売予定
8,800円

霊界探偵の使命を受けて、妖怪たちと戦う浦飯幽助と仲間の活躍がメガドライブに登場。原作にないオリジナルストーリーが楽しめるアドベンチャーゲームだ。

メガドライブ専用

バラエティークイズ番組にみんなまとめて出演しよう！

パーティークイズ メガ キュー
11月5日発売予定
6,800円

パーティー クイズ MEGA Q

©1993 SEGA
（セガタップ対応ソフト）

テレビ番組風の演出で参加意欲をかきたてるホットなクイズゲーム。マニアじゃなくても楽しめる7つのクイズモードを用意。しかも、最大5人まで参加できるぞ。

発売予定ゲームソフト ラインナップ!

メガドライブソフト

発売月	タイトル	価格	メーカー名	ジャンル
9月	ガンスターヒーローズ	6,800円	㈱セガ・エンタープライゼス	ACT
	MUTANT LEAGUE FOOTBALL	8,900円	エレクトロニック・アーツ・ビクター㈱	SPT
	ガントレット	7,800円	㈱テンゲン	A・ロープレ
	マクドナルドトレジャーランドアドベンチャー	6,800円	㈱セガ・エンタープライゼス	ACT
	ジョーダンvs.バードONE on ONE	8,900円	エレクトロニック・アーツ・ビクター㈱	SPT
	ストリートファイターⅡダッシュ プラス	9,800円	㈱カプコン	ACT
	タイムドミネーター	未定	㈱ビック東海	ACT
	WONDER LIBRARY	9,900円	日本ビクター㈱	ETC
	信長の野望・全国版	8,800円	㈱光栄	SLG
10月	シャイニング・フォースⅡ	8,800円	㈱セガ・エンタープライゼス	ロープレ
	ペブルビーチの波濤	8,800円	㈱セガ・エンタープライゼス	SPT
	コラムスⅢ	6,800円	㈱セガ・エンタープライゼス	PZL
	キング オブ ザ モンスターズ	8,800円	㈱セガ・エンタープライゼス	ACT
	雀皇登龍門	6,800円	㈱セガ・エンタープライゼス	ETC
	ダイナブラザーズ2	未定	㈱CSK総合研究所	SLG
	ジャングルストライク	未定	エレクトロニック・アーツ・ビクター㈱	SHT
	COOL SPOT	8,000円	ヴァージンゲーム㈱	ACT
	魔天の創滅	8,900円	㈱講談社総合研究所	ロープレ
11月	パーティークイズMEGA Q	6,800円	㈱セガ・エンタープライゼス	ETC
	アラジン	7,800円	㈱セガ・エンタープライゼス	ACT
	幽遊白書外伝	8,800円	㈱セガ・エンタープライゼス	A・ロープレ
	バンパイアーキラー	7,800円	コナミ㈱	ACT
	T.M.N.T.トーナメントファイターズ	8,800円	コナミ㈱	ACT
	アリズ・ボクシング	7,000円	ヴァージンゲーム㈱	SPT
	MORTAL KOMBAT	8,800円	㈱セガ・エンタープライゼス	ACT
	スペースファンキーB.O.B.	8,900円	エレクトロニック・アーツ・ビクター㈱	ACT
	バトルマニア大吟醸	7,800円	㈱ビック東海	SHT
	ジェネラル・カオス(仮)	未定	エレクトロニック・アーツ・ビクター㈱	ACT
	テクノ・クラッシュ(仮)	未定	エレクトロニック・アーツ・ビクター㈱	ACT
12月	ファンタシースターⅣ(仮)	8,800円	㈱セガ・エンタープライゼス	ロープレ
	リーサルエンフォーサーズ	9,800円	コナミ㈱	SHT
	遙かなるオーガスタ	8,800円	㈱セガ・エンタープライゼス	SPT
	ポピュラスⅡ	未定	ヴァージンゲーム㈱	SLG
	NORMY(仮)	未定	エレクトロニック・アーツ・ビクター㈱	ACT

メガ-CDソフト

発売月	タイトル	価格	メーカー名	ジャンル
9月	笑ゥせぇるすまん	7,800円	㈱セガ・エンタープライゼス	ADV
	ソニック・ザ・ヘッジホッグCD	8,800円	㈱セガ・エンタープライゼス	ACT
	サンダーホーク	7,800円	ビクターエンタテインメント㈱	SHT
	蒼き狼と白き牝鹿・元朝秘史	11,800円	㈱光栄	SLG
	ウイニングポスト	12,800円	㈱光栄	SLG
	F1サーカスCD	8,800円	日本物産㈱	DRV
	モンキーアイランド	8,800円	ビクターエンタテインメント㈱	ADV
10月	アルスラーン戦記	7,800円	㈱セガ・エンタープライゼス	SLG
	Vay〜流星の鎧〜	7,800円	シムス㈱	ロープレ
	アイ・オブ・ザビホルダー	7,800円	㈱ポニーキャニオン	ロープレ
	リーサルエンフォーサーズ	9,800円	コナミ㈱	SHT
	ザ・サード・ワールド・ウォー	7,800円	㈱マイクロネット	SLG
11月	ダーク・ウィザード〜蘇りし闇の魔導士〜	6,800円	㈱セガ・エンタープライゼス	SLG
	マイト&マジックⅢ	7,800円	㈱CSK総合研究所	ロープレ
	ナイトトラップ	8,800円	㈱セガ・エンタープライゼス	ADV
	アルシャーク	8,800円	ポリドール㈱	ロープレ
	戦国伝承	未定	サミー工業	ACT
	DUNE	8,800円	ヴァージンゲーム	ロープレ
12月	夢見館の物語	7,800円	㈱セガ・エンタープライゼス	ADV
	ぽっぷるメイル	未定	㈱セガ・ファルコム	A・ロープレ
	ポップンランド	7,800円	㈱シュールド・ウェーブ	ACT

セガときみたちを結ぶホットライン!!

セガジョイジョイテレフォン

札幌 011(832)2733
東京 03(3236)2999
大阪 06 (333)8181
福岡 092(521)8181

電話番号はよく確かめて、間違いのないように。

ACT:アクション/SPT:スポーツ/A・ロープレ:アクション・ロープレ/SLG:シミュレーション/PZL:パズル/SHT:シューティング/ADV:アドベンチャー/ETC:その他/DRV:ドライブ

※このパンフレットの内容は、予告なしにデザイン・仕様などを変更することがあります。また、パンフレットは印刷のため実際の商品と色が多少異なる場合があります。※表示価格は、消費税抜きの標準小売価格です。

©SEGA

SEGA 株式会社セガ・エンタープライゼス
第一統括事業所 〒144 東京都大田区東糀谷2-13-1 羽田菱信ビル (お客様相談センター)
フリーダイヤル 0120-012235 受付/月〜金曜日 10時〜17時(祝祭日除く)
札幌支店 〒062 札幌市豊平区豊平五条3-2-34 電話011(841)0248(代表)
関西支店 〒561 大阪府豊中市豊南町東2-5-3 電話 06(334)5331(代表)
博多支店 〒810 福岡県福岡市中央区白金2-5-15 電話092(522)4716(代表)

お求めは当店で…

©SEGA 1993.8